



MINISTERO  
DELL'INTERNO



**COMUNE DI MARSALA**  
Provincia di Trapani  
SETTORE LAVORI PUBBLICI

**PON**  
**SICUREZZA PER LO SVILUPPO**  
**OBIETTIVO CONVERGENZA 2007 - 2013**

**-PROGETTO ESECUTIVO-**

**PROGETTO ESECUTIVO PER LA RISTRUTTURAZIONE E RIFUNZIONALIZZAZIONE  
DI BENI CONFISCATI ALLA CRIMINALITA' ORGANIZZATA: C/DA BERBARELLO:  
FORNITURA E MONTAGGIO DI ARREDI, ATTREZZATURE E COMPLEMENTI DI  
ARREDO - LOTTO 4**

Elaborato:

**STATO PROGETTO ARREDI:  
PIANTE, SEZIONI E PROSPETTI**

**Tavola:**

2

Scala:

<i>Data:</i>
--------------

Il progettista: arch. Salvatore Guastella

ing. Luigi Palmeri

**Visto:**

**PLANIMETRIA - scala 1:500**

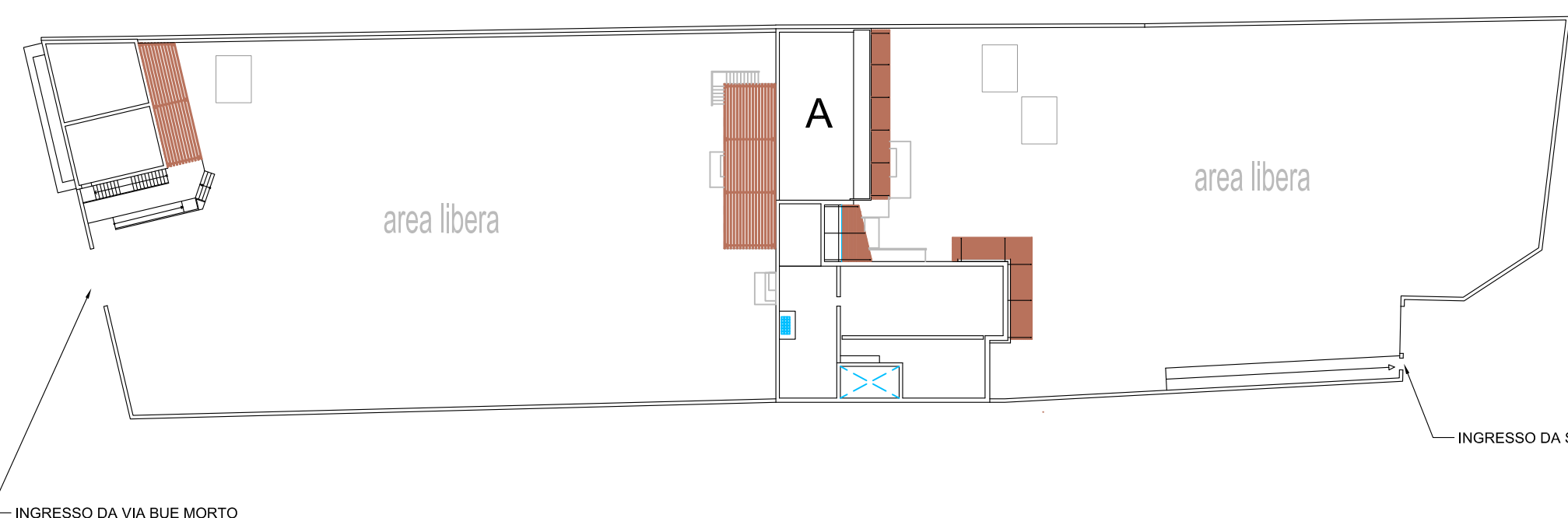

**A** edificio principale  
**B** edificio ufficio e aule

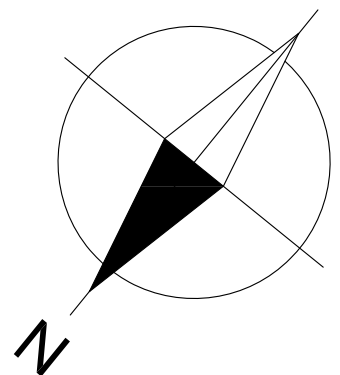

**CORPO DI FABBRICA "A"**

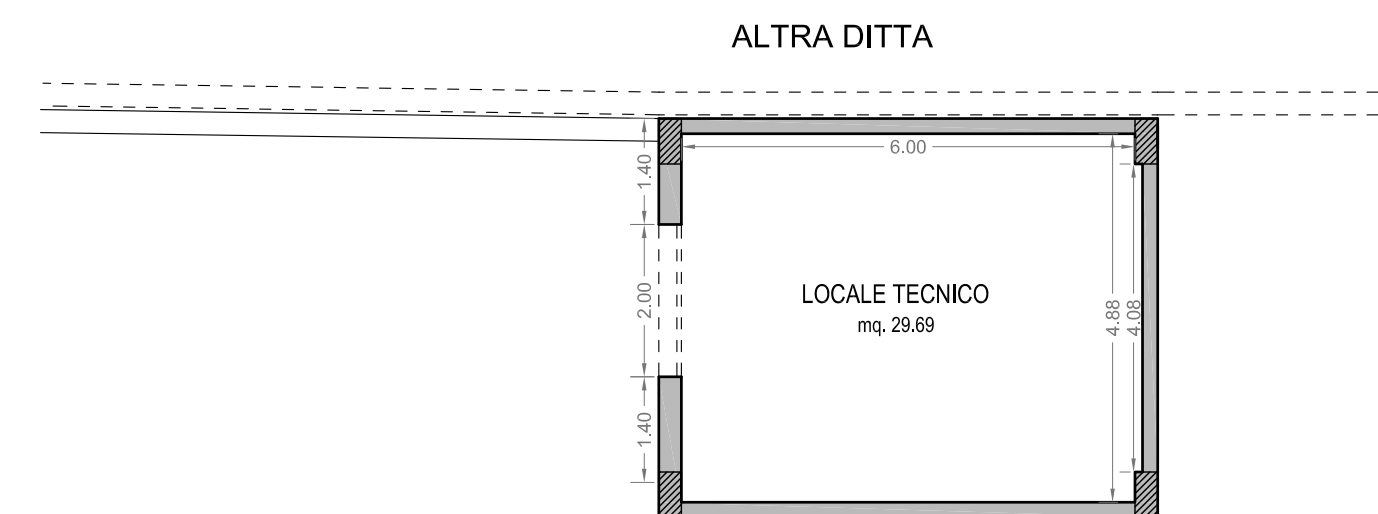

PIANTA CANTINATO (H. 2,70 mt.)

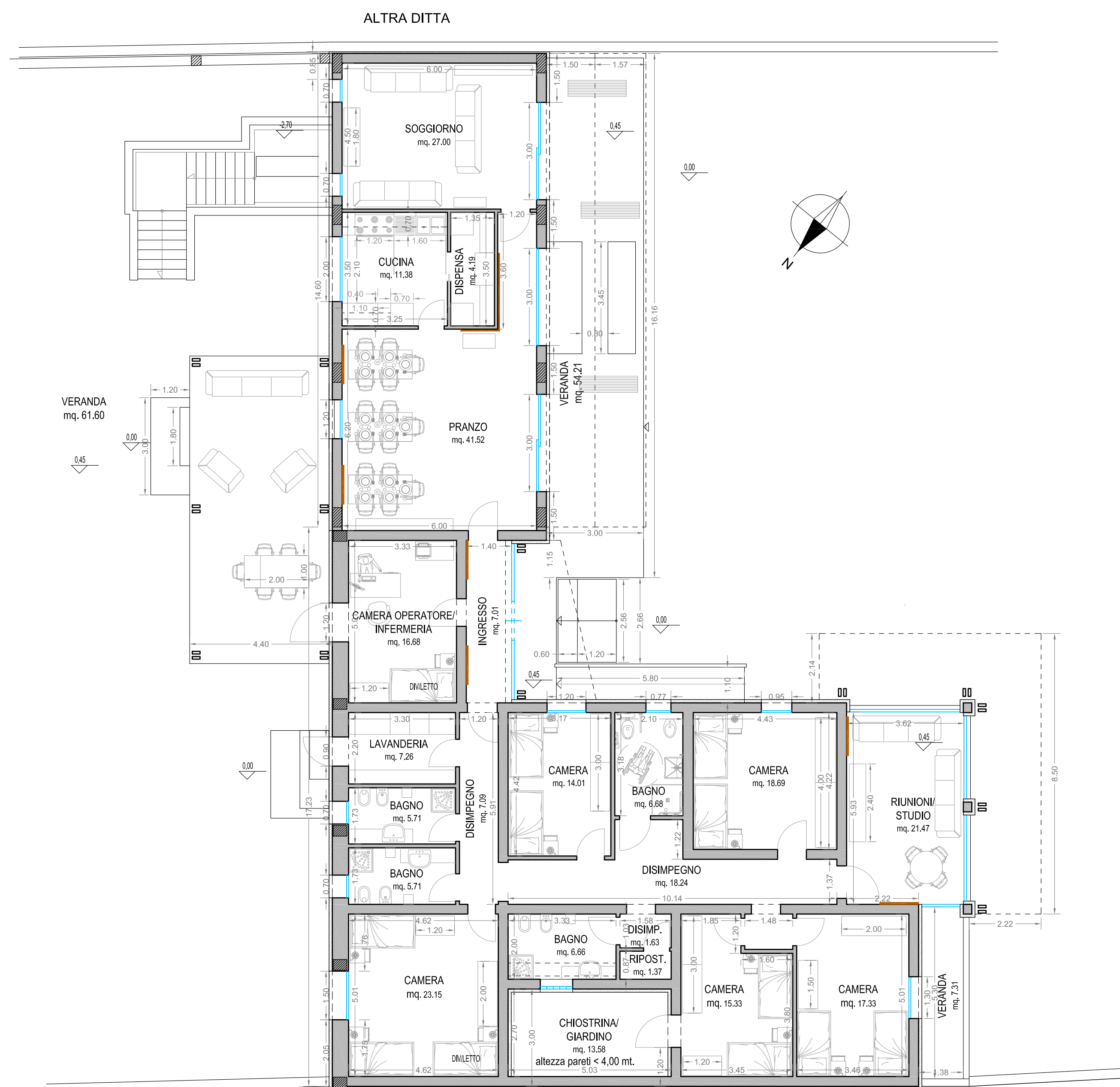

PIANTA PIANO TERRA

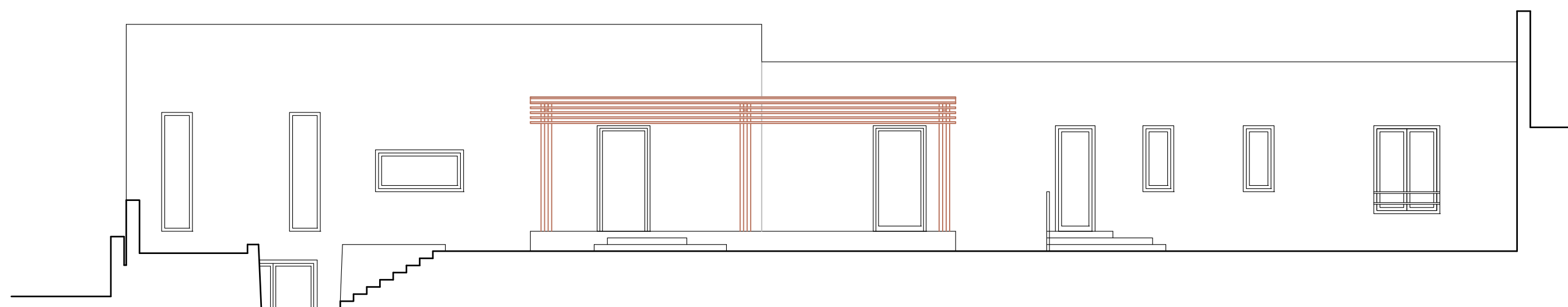

PROSPETTO NORD-EST



PROSPETTO SUD-OVEST

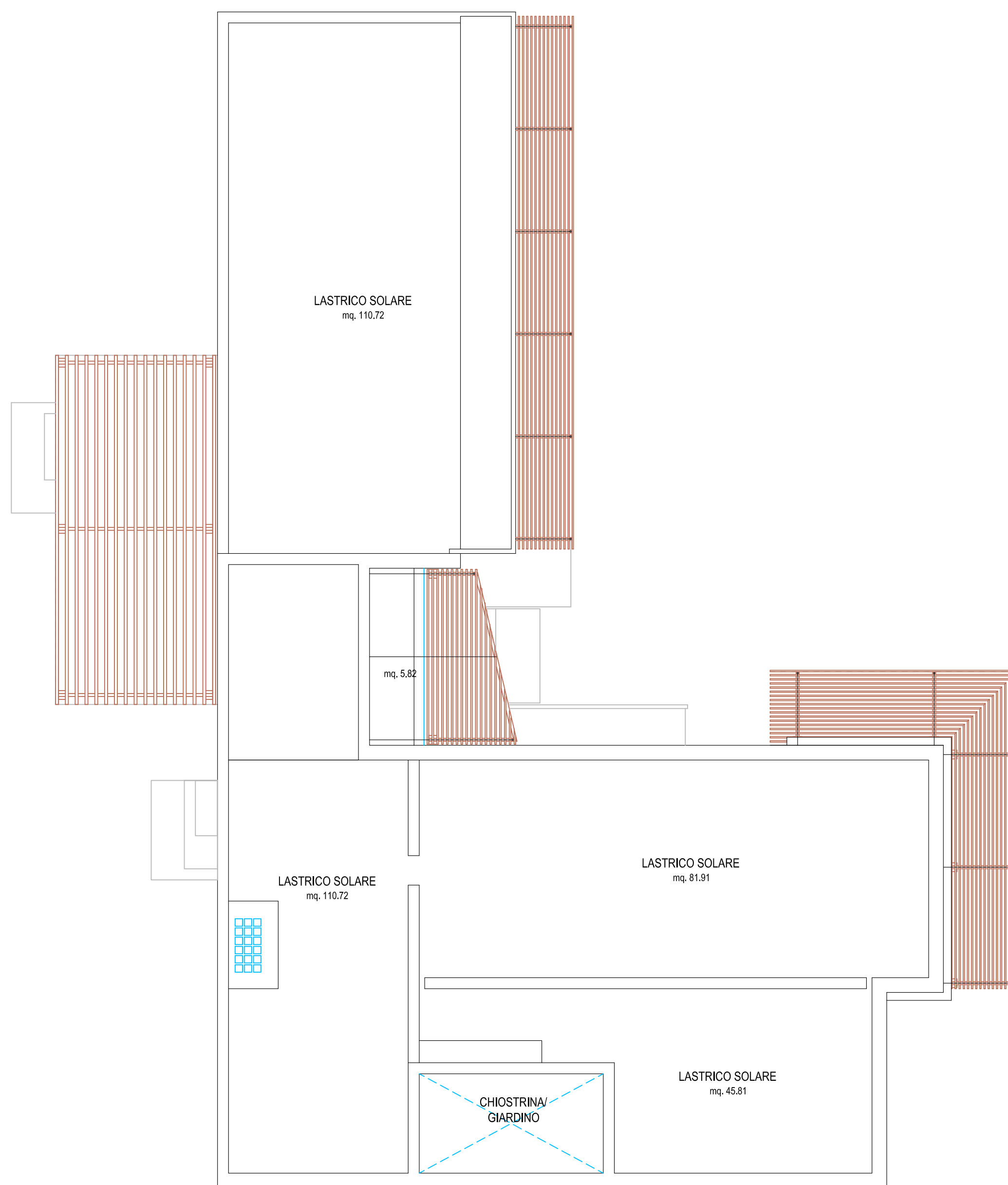

PIANTA LASTRICI SOLARI

## CORPO DI FABBRICA "B"

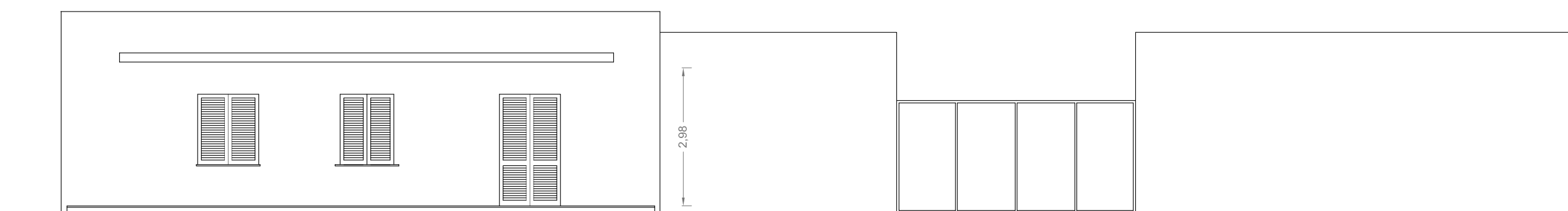

PROSPETTO SULLA VIA BUE MORTO (NORD-EST)

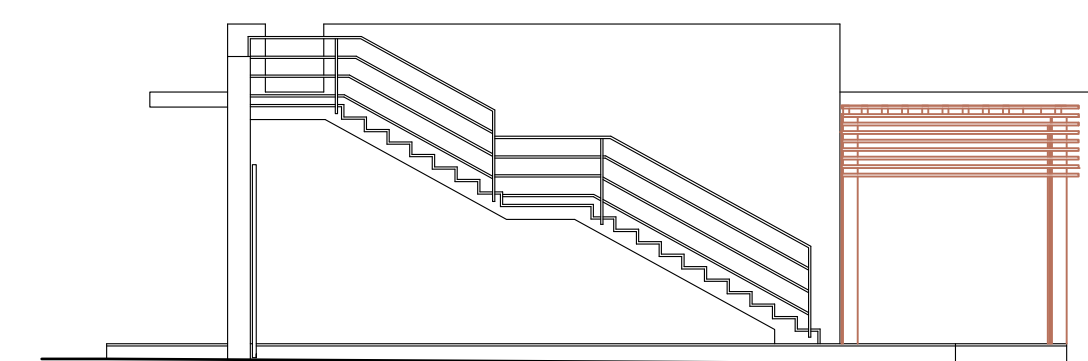

PROSPETTO SUD-OVEST

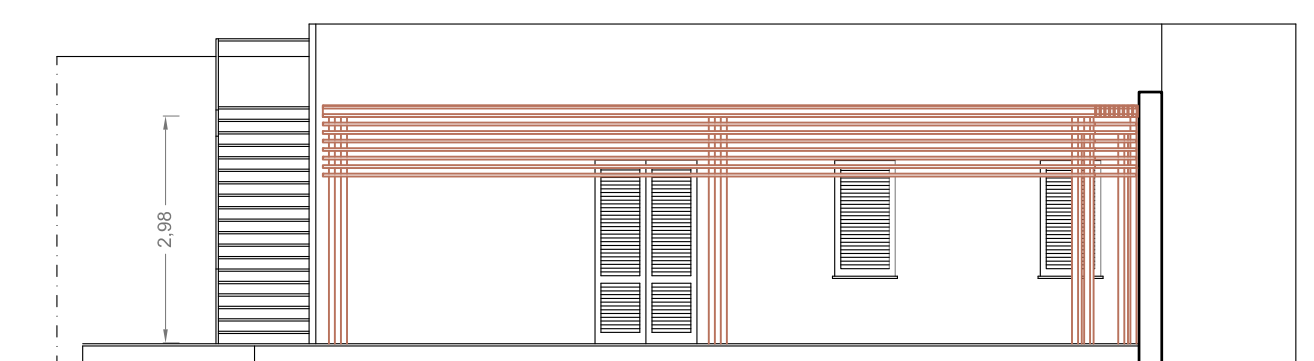

PROSPETTO NORD-OVEST



PIANTA PIANO TERRA

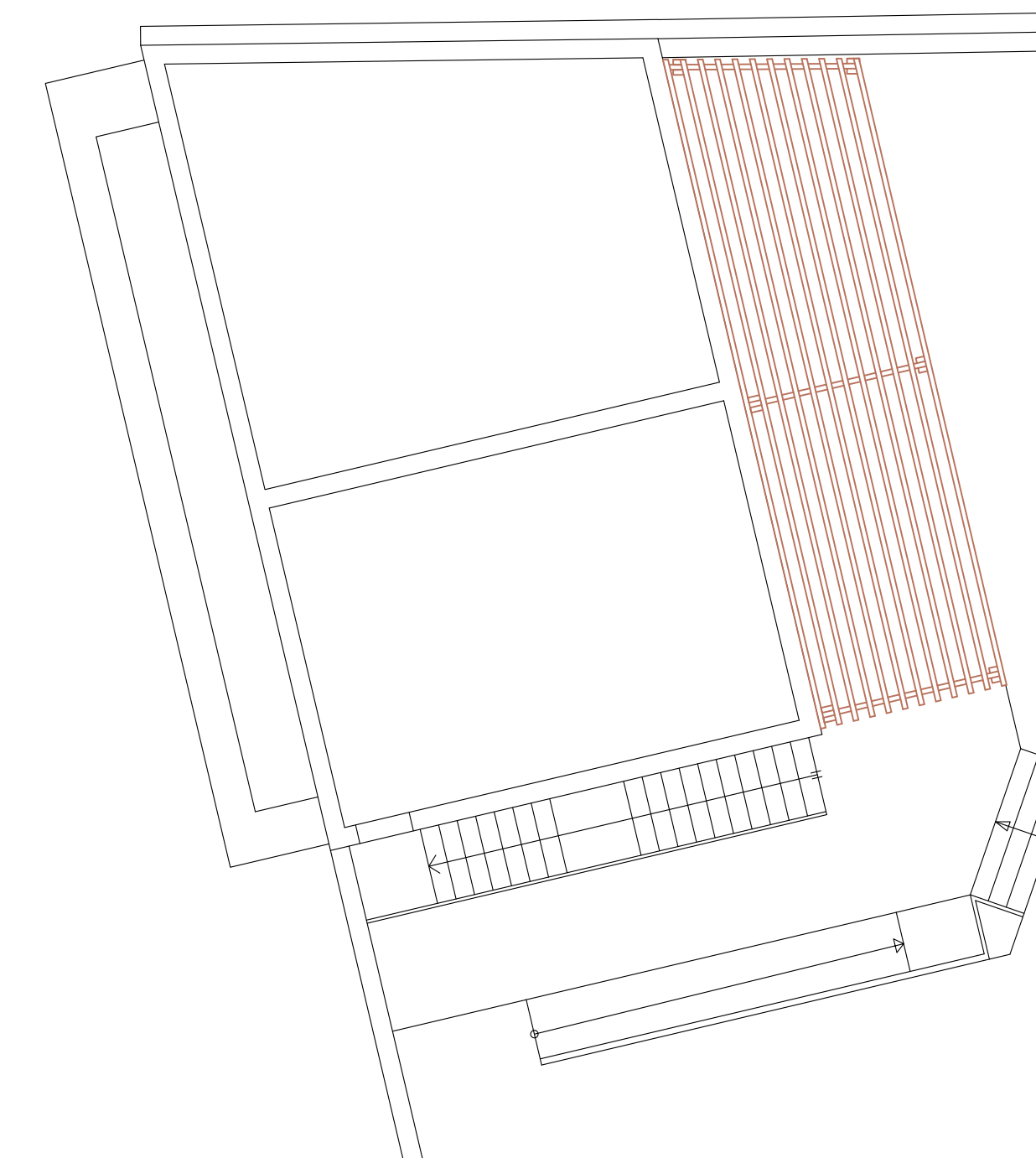

PIANTA COPERTURA